

Travaux bpost :

- Placement d'une nouvelle porte A.E. sortie de secours AK47.
- Nouvelles cloisons + étagères colis.
- Nouveaux sanitaires.
- Placement d'une nouvelle kitchenette.
- Placement d'une nouvelle pompe à chaleur.
- Démontage de tous les radiateurs côté bpost.
- Placement d'un nouveau compteur électrique (bpost) + armoire sécurisée.





Travaux propriétaire :

- La consommation d'eau sera forfaitaire et spécifiée dans le contrat de bail.

Remarques :

- Servitude de passage (sortie de secours) via l'entrée privée.
- Servitude de passage (accès compteur électrique bpost) via l'escalier extérieure.

LEGENDE

-  bpost = 164m²
-  Surface libre = 262,42m²
-  Entrée personnel
-  Sortie de secours
-  Servitude de passage

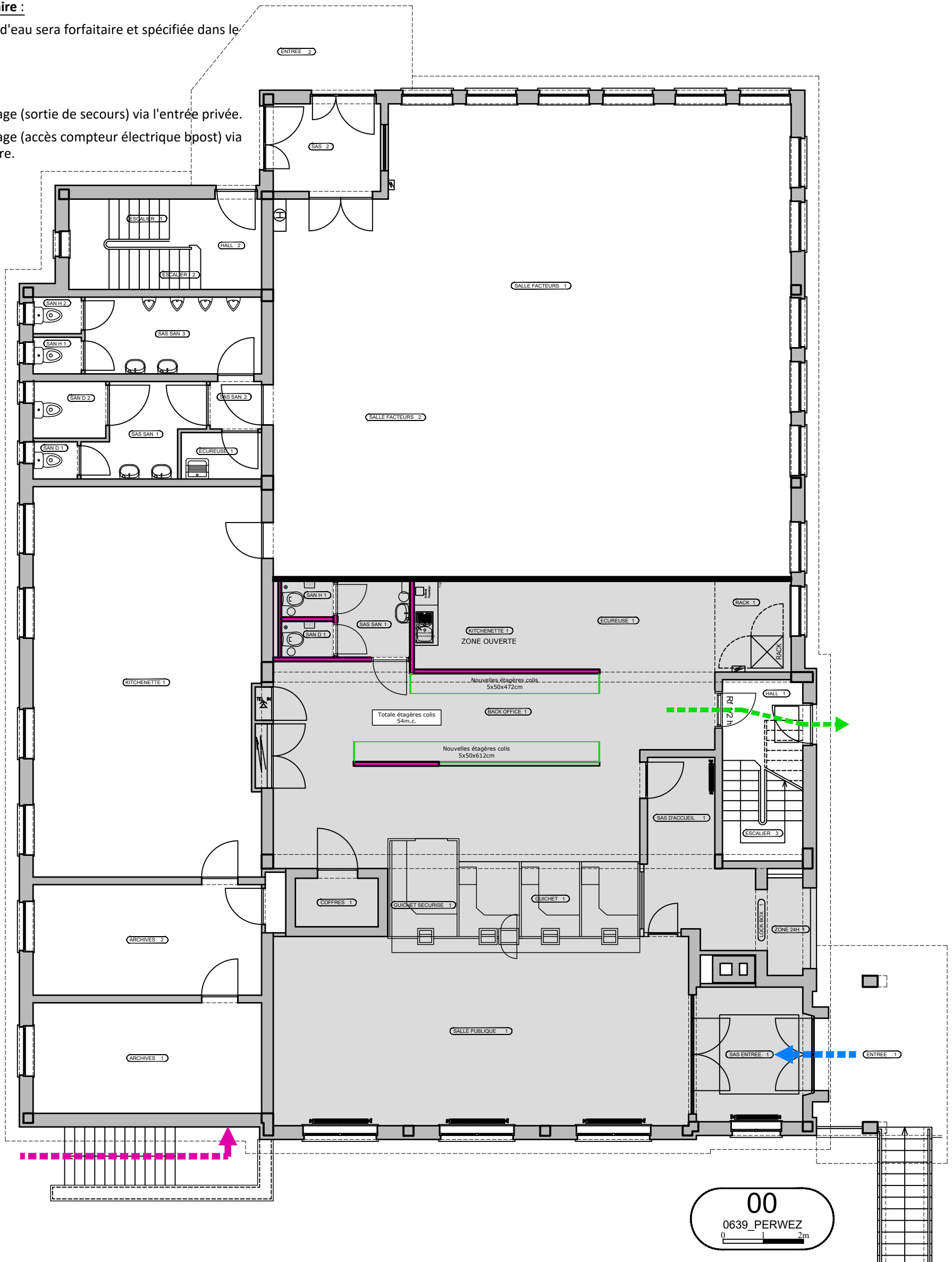

FICHER: 0639_FM17_PRFP00_2017-12-11

Mesurage à titre indicatif et à vérifier sur place.



bpost
 FM PROJECT DRAWING OFFICE
 CENTRE MONNAIE
 1000 BRUXELLES
 Tél: 02-276 21 11

SALE & RENT BACK
PERWEZ
 AVENUE WILMART 26
 1360 PERWEZ

NUMERO DU PLAN: **0639_FM17_PTFP00_01A**

Feuille: 1/1
 Date: 11.12.2017
 Echelle: 1/100

E			
D			
C			
B			
A	SALE & RENT BACK	11.12.2017	OFA_SSE
INDEX	MODIFICATIONS	DATE	AUTEUR

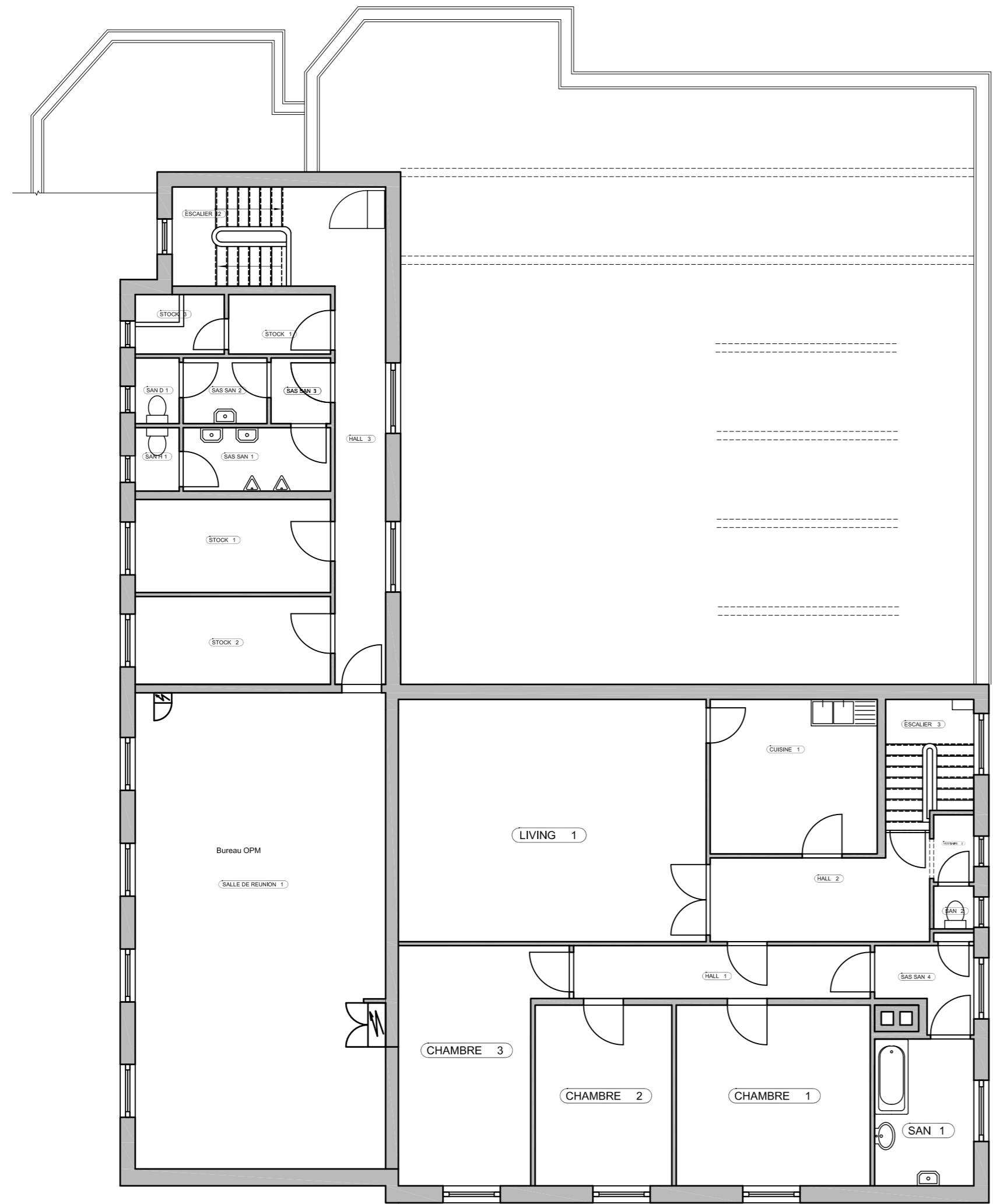

01
0639_PERWEZ

Mesurage à titre indicatif et à vérifier sur place.

E			
D			
C			
B			
A	AS IS		D.O.
INDEX	MODIFICATIONS	DATE	AUTEUR

ENTREPRENEUR	Nom Entrepreneur Info Entrepreneur Votre réf. :	Rue, n° xxxx Commune Tel:XX-XXX XX XX
ARCHITECTE	Nom Architecte Info Architecte Votre réf. :	Rue, n° xxxx Commune Tel:XX-XXX XX XX
STABILITE	Nom Bureau d'études Stabilité Info Bureau d'études Stabilité Votre réf. :	Rue, n° xxxx Commune Tel:XX-XXX XX XX
TECHNIQUES SPECIALES	Nom Bureau d'ét. Techniques Spéciale Info Bureau d'études Techniques Spéciale Votre réf. :	Rue, n° XXXX Commune Tel:XX-XXX XX XX
COORDINATEUR SECURITE	Nom Coordinateur Sécurité Info Coordinateur sécurité Votre réf. :	Rue, n° xxxx Commune Tel:XX-XXX XX XX

PHASE	AS IS
-------	-------

bpost FM PROJECT DRAWING OFFICE CENTRE MONNAIE 1000 BRUXELLES Tél: 02-276 21 11	SERVICE OPERATIONS REAL ESTATE Yves Henet DIR Service Ops
---	---

ARCHITECTURE	Niveau: 01 AS IS ETAT	Feuille: 1/1 Date: Echelle: 1/100
--------------	-----------------------------	---

PERWEZ

AVENUE WILMART 26
1360 PERWEZ
Cadastre N°:
Province: BRABANT WALLON
NUMERO DU PLAN: 0639_AIFP_01
FICHER: 0639_AIFP_01



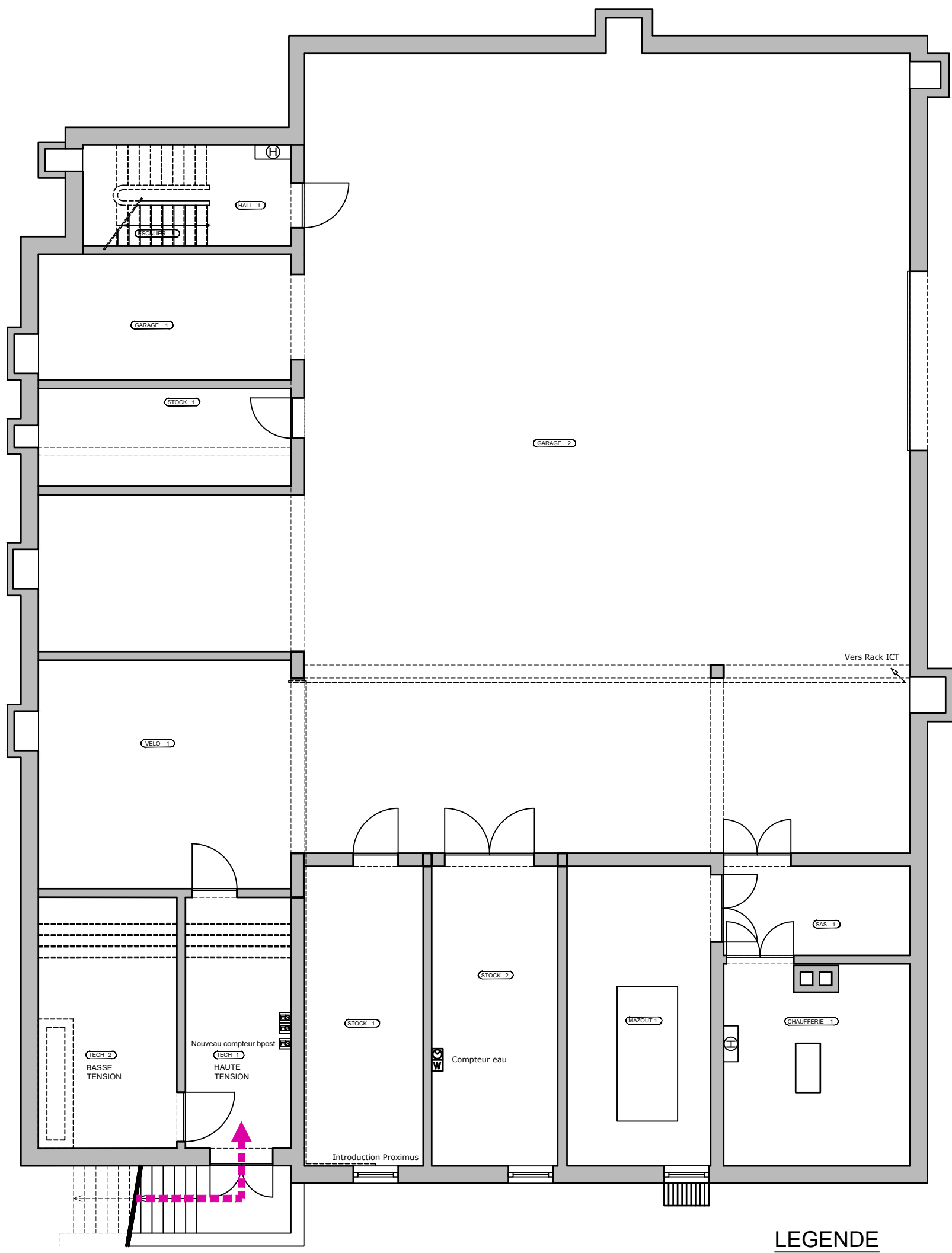

Vers Rack ICT

LEGENDE

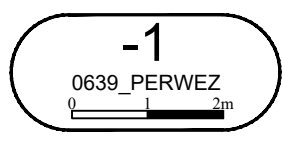

- bpost = 0m²
- Surface libre = 448,36m²



bpost
 FM PROJECT DRAWING OFFICE
 CENTRE MONNAIE
 1000 BRUXELLES
 Tél: 02-276 21 11

SALE & RENT BACK
PERWEZ
 AVENUE WILMART 26
 1360 PERWEZ

NUMERO DU PLAN: **0639_FM17_PTFP-1_01A**

Feuille: 1/1
 Date: 11.12.2017
 Echelle: 1/100

E			
D			
C			
B			
A	SALE & RENT BACK	11.12.2017	OFA_SSE
INDEX	MODIFICATIONS	DATE	AUTEUR