



PROVINCIE WEST-VLAANDEREN
GEMEENTE INGELMUNSTER

**UITTREKSEL UIT DE NOTULEN VAN HET
SCHEPENCOLLEGE**

Vergadering van : 10 december 1998
Aanwezig : G. Defreyne, Burgemeester-Voorzitter
R. Maelfait, M.M. Depypere-Vanbrabant, M.T. Vanneste-Lapeere, M.
Dendauw, C. Leysen, Schepenen
N. Wylin, Gemeentesecretaris

AKTENAME MELDINGSPLICHTIGE INRICHTING VAN KLASSE 3
477/E/1 - POSTKANTOOR INGELMUNSTER
OOSTROZEBEKESTRAAT 21

HET COLLEGE,

Gelet op het decreet van 28 juni 1985 betreffende de milieuvergunning, gewijzigd bij de decreten van 7 februari 1990, 12 december 1990, 21 december 1990, 22 december 1993, 21 december 1994 en 8 juli 1996;

Gelet op het besluit van 6 februari 1991 van de Vlaamse regering houdende vaststelling van het Vlaams Reglement betreffende de milieuvergunning, gewijzigd bij de besluiten van de Vlaamse regering van 27 februari 1992, 28 oktober 1992, 27 april 1994, 1 juni 1995 en 26 juni 1996;

Gelet op het besluit van 1 juni 1995 van de Vlaamse regering houdende algemene en sectorale bepalingen inzake milieuhygiëne (Vlarem II), gewijzigd bij de besluiten van 31 juli 1995 en 26 juni 1996;

Gelet op de melding inzake de inrichting van klasse 3, ingediend door De Post, Muntcenter te 1000 Brussel 1 met volgende rubrieken als onderwerp :

- lozen van huishoudelijk afvalwater in de openbare riolering (3.3), gelegen Oostrozebekestraat 21 te 8770 Ingelmunster, kadastraal bekend : INGELMUNSTER Afd. 1, sectie B, percnr(s). 632/Y/.

Overwegende dat de melding werd ontvangen op 22 oktober 1998;

BESLUIT:

Art.1.- Akte te nemen van de melding inzake de inrichting van klasse 3 ingediend door De Post, Muntcenter te 1000 Brussel 1 met volgende rubrieken als onderwerp :

- lozen van huishoudelijk afvalwater in de openbare riolering (3.3), gelegen Oostrozebekestraat 21 te 8770 Ingelmunster, kadastraal bekend INGELMUNSTER Afd. 1, sectie B, percnr(s). 632/Y/;

Art.2.- De exploitant is verplicht de voor de inrichting geldende algemene of per categorie van inrichtingen door de Vlaamse Regering in toepassing van artikel 20 van het decreet van 28 juni 1985 vastgestelde milieuvergunningsvoorwaarden, alsmede alle andere op de exploitatie van de inrichting van toepassing zijnde wettelijke, decretale of reglementaire

bepalingen, met betrekking tot de bescherming van het leefmilieu, van de oppervlaktewateren en van de externe veiligheid, na te leven.

Art.3.- Kennis van onderhavig besluit te geven aan de exploitant en de betrokken diensten.

Namens het College van Burgemeester en Schepenen,

i.o.

De Gemeentesecretaris,
(w.g.) N. Wylin

De Burgemeester-Voorzitter,
(w.g.) G. Defreyne

VOOR EENSLUIDEND AFSCHRIFT,

i.o.

De Gemeentesecretaris,
N. Wylin

De Burgemeester-Voorzitter,
G. Defreyne



De ondergetekende verklaart hiermede dat de door hem (haar) verstrekte inlichtingen juist en volledig zijn en dat hij (zij) zich zal houden aan de verplichtingen die hem (haar) hetzij door de wetgever, hetzij door de bevoegde diensten worden opgelegd.

X Inghelmueter

Te 9000 Gent, de

Te de

Handtekening:

Handtekening vroegere exploitant :

(Melding eigenhandig te ondertekenen door de exploitant als het om een natuurlijk persoon gaat en door de verantwoordelijke afgevaardigde van de exploitant, wanneer deze laatste een rechtspersoon betreft. Wanneer de melding betrekking heeft op de overname van een vergunde inrichting dient de melding eveneens voor akkoord te worden mede-ondertekend door de vergunninghouder.)

Dit meldingsformulier dient per ter post aangetekende zending of bij afgifte tegen ontvangstbewijs overgemaakt aan :

MELDINGSFORMULIER INZAKE EXPLOITATIE VAN EEN
KLASSE 3 INRICHTING, DE VERANDERING VAN EEN INRICHTING
OF DE OVERNAME VAN EEN VERGUNDE INRICHTING DOOR EEN
ANDERE EXPLOITANT (artikelen 2, 5 en 42 van het VLAREM).

- het College van Burgemeester en Schepenen van de gemeente(n) waarin de percelen zijn gelegen (artikel 2 van het Vlarem), wanneer de melding een exploitatie of klasse 3 betreft.

Het adres :

College van Burgemeester en Schepenen,

X Gemeentehuis
8770 Inghelmueter

- de overheid die de laatste vergunning heeft verleend (artikel 42 van het Vlarem) wanneer de melding een overname betreft.
- de overheid die de laatste vergunning heeft verleend of geacht werd te hebben verleend (artikel 5 1.2.b) wanneer de melding een uitbreiding van een vergunde inrichting betreft.

D. VOORWERP VAN DE MELDING : (aankruisen wat van toepassing is)

- De melding van een nieuwe inrichting
- De melding van een inrichting die na wijziging van de indelingslijst meldingsplichtig wordt
- De melding van een verandering van een vergunde inrichting van klasse 1 of 2
- De melding van een verandering van een gemelde inrichting (klasse 3)
- De melding van een overname van een vergunde inrichting

E. VERGUNNINGEN EN MELDINGEN.

1. BOUW

Is voor de inrichting, de verandering van de inrichting die, of voor het gedeelte van de inrichting dat, het voorwerp van de melding uitmaakt krachtens de wet van 29 maart 1962 houdende de organisatie van de ruimtelijke ordening en van de stedenbouw een bouwvergunning vereist? ~~JA~~ (JA OF NEEN):

In voorkomend geval een afschrift van de beslissingen over de vergunningsaanvragen als bedoeld in voormelde wet met betrekking tot de inrichting bijvoegen, respectievelijk de datum waarop alsmede de overheid bij wie dergelijke vergunning(en) werd(en) aangevraagd, vermelden.

Bijl.:

2. EXPLOITATIE

In geval melding betrekking heeft op de verandering of overname van een vergunde inrichting (artikel 42 van het Vlare), dient tevens een afschrift bijgevoegd van eerdere beslissingen over vergunningsaanvragen die werden ingediend voor de exploitatie, de lozing van afvalwater, de verwijdering van afvalstoffen, of ter bescherming van grondwater met betrekking tot de inrichting of in voorkomend geval de datum waarop, alsmede de overheid bij wie dergelijke vergunning(en) werd(en) aangevraagd, vermeld....

Bijl.:

F. BIJLAGE

Bij de melding dient steeds gevoegd een plan op schaal van ten minste 1/500, waarop de ligging van de inrichting op het betrokken kadastraal perceel is aangegeven.

PLAN GETEKEND DOOR PTP.

↑
garage

2. Maximum aantal te werk te stellen of tewerkgestelde werknemers: 26

3. De exploitant heeft een comite voor veiligheid gezondheid en verfraaiing van de werkplaatsen zoals bedoeld in het Algemeen Reglement voor de Arbeidsbescherming opgericht: JA / ~~NEEN~~

Zo ja: Naam en hoedanigheid van de Voorzitter en Secretaris van dit comité:

Insj. Kunt Vancaillie
Postmaster Tielt 1

4. Het gaat om een inrichting van: (aankruisen wat van toepassing is)

- Staat, de Gemeenschap, het Gewest, een Provincie of een door een van hen opgerichte instelling
- Een gemeente, een vereniging van gemeenten of een openbaar centrum voor maatschappelijk welzijn
- Een niet hiervoren genoemde openbare instelling **autonoom overheidsbedrijf DE POST**
- Een private instelling

C. AARD EN TECHNISCHE KENMERKEN VAN DE INRICHTING

Gelieve het voorwerp van de exploitatie, alsmede de rubrieken uit de indelingslijst van het VLAREM te vermelden die van toepassing zijn op de inrichting waarvoor de melding wordt gedaan met precisering van, naargelang de opslagcapaciteiten en/of het elektrisch of calorisch vermogen.

- LOZEN VAN AFVALWATER ; *rubriek 3.2*
- STALLEN VAN VOERTUIGEN.

MELDINGSFORMULIER INZAKE EXPLOITATIE VAN EEN
KLASSE 3 INRICHTING, DE VERANDERING VAN EEN INRICHTING
OF DE OVERNAME VAN EEN VERGUNDE INRICHTING DOOR EEN
ANDERE EXPLOITANT (artikelen 2, 5 en 42 van het VLAREM).

A. IDENTIFICATIE VAN DE AANVRAGER:

1.1 Exploitant = Natuurlijk persoon:

Naam: Voornamen:
Straat en Nummer:
Postnummer en Gemeente:
Telefoon Werkzetel: Privé:
Geboorteplaats en datum:
Rijksregisternummer:
B.T.W. nummer:
R.S.Z. nummer (indien personeel tewerkgesteld wordt):

1.2 Exploitant = Rechtspersoon:

a) De natuurlijke persoon die de melding ondertekent:

Naam: Voornamen:
Hoedanigheid in de rechtspersoon:
De vertegenwoordiger van voormelde natuurlijke persoon, zo deze afwezig is:
Naam: Voornamen:
Hoedanigheid in de rechtspersoon:

b) Rechtspersoon: EERSTAAANWEZEND INSPECTEUR

Naam: CHRISTIAENS Voornamen: RAPHAEL
Aangaande de Maatschappelijke Zetel: DE POST, DEPARTEMENT MILIEU
Straat en Nummer: MUNCENTERR
Postnummer en Gemeente: 1000 BRUSSEL
Telefoon: 02/226.26.59 Rechtsvorm: AUTONOOM OVERHEIDSBEDRIJF
Oprichtingsakte: Datum: 14.09.1992 Publ. B.S.: 01.10.1992 Bijl.:
Wijzigingen: Data: Publ. B.S.: Bijl.:
R.S.Z.-nummer: 350-000-6852-07 B.T.W. - nummer:

2. Indien de melding de overname van een vergunde inrichting betreft : identificatie van de vroegere exploitant

2.1 Vroegere exploitant = Natuurlijk persoon :

Naam: Voornamen:
Straat en Nummer:
Postnummer en Gemeente:
Telefoon Werkzetel: Privé:
Geboorteplaats en datum:
Rijksregisternummer
B.T.W. nummer:
R.S.Z. nummer (indien personeel tewerkgesteld wordt):

2.2 Vroegere exploitant = Rechtspersoon :

a) De natuurlijke persoon die de melding ondertekent:

Naam: Voornamen:
Hoedanigheid in de rechtspersoon:

De vertegenwoordiger van voormelde natuurlijke persoon, zo deze afwezig is:

Naam: Voornamen:
Hoedanigheid in de rechtspersoon:

b) Rechtspersoon: EERSTAAANWEZEND INSPECTEUR

Naam: CHRISTIAENS Voornamen: RAPHAEL
Aangaande de Maatschappelijke Zetel: DE POST, DEPARTEMENT MILIEU
Straat en Nummer: MUNCENTERR
Postnummer en Gemeente: 1000 BRUSSEL
Telefoon: 02/226.26.59 Rechtsvorm: AUTONOOM OVERHEIDSBEDRIJF
Oprichtingsakte: Datum: 14/09/92 Publ. B.S.: 01/10/1992 Bijl.:
Wijzigingen: Data: Publ. B.S.: Bijl.:
R.S.Z.-nummer: 350-000-6852-07 B.T.W. - nummer:

3. Juridische grondslag op basis waarvan de exploitant de beschikking heeft over de bedoelde inrichting(en), alsmede het eigendomsstatuut van de percelen waarop de exploitatie gebeurt of is gepland.

- Is de exploitant eigenaar van de inrichting? ~~JA~~/NEEN JA
- Is de exploitant eigenaar van de percelen waarop de exploitatie plaatsvindt? ~~JA~~/NEEN JA

Indien exploitant geen eigenaar is van de inrichting en/of percelen dient de akte of overeenkomst bijgevoegd waaruit blijkt onder welke vorm de exploitant beschikking heeft over de inrichting/percelen. Bijl.:

B. ADMINISTRATIEVE GEGEVENS BETREFFENDE DE INRICHTING.

1. Ligging met opgave van de gemeente(n) en provincies waarin de percelen zijn gelegen waarop de exploitatie of de verandering van de inrichting gebeurt of gepland is.

Street: Griseledestraat Nr.: 21 Busnummer:
Gemeente: Ingelmunster Postnummer: 8970

Kadastrale ligging der percelen waarop de exploitatie of de verandering van de inrichting gebeurt of gepland is:

PROVINCIE	GEMEENTE	AFDELING	SECTIE	PERCEELNRS	GROOTTE
W-VL	Ingelmunster		B	632 y	7a 23

PM

UITTREKSEL

uit het kadastraal plan van de gemeente : INGELMUNSTER Afd.

(voorheen :) Sie 3

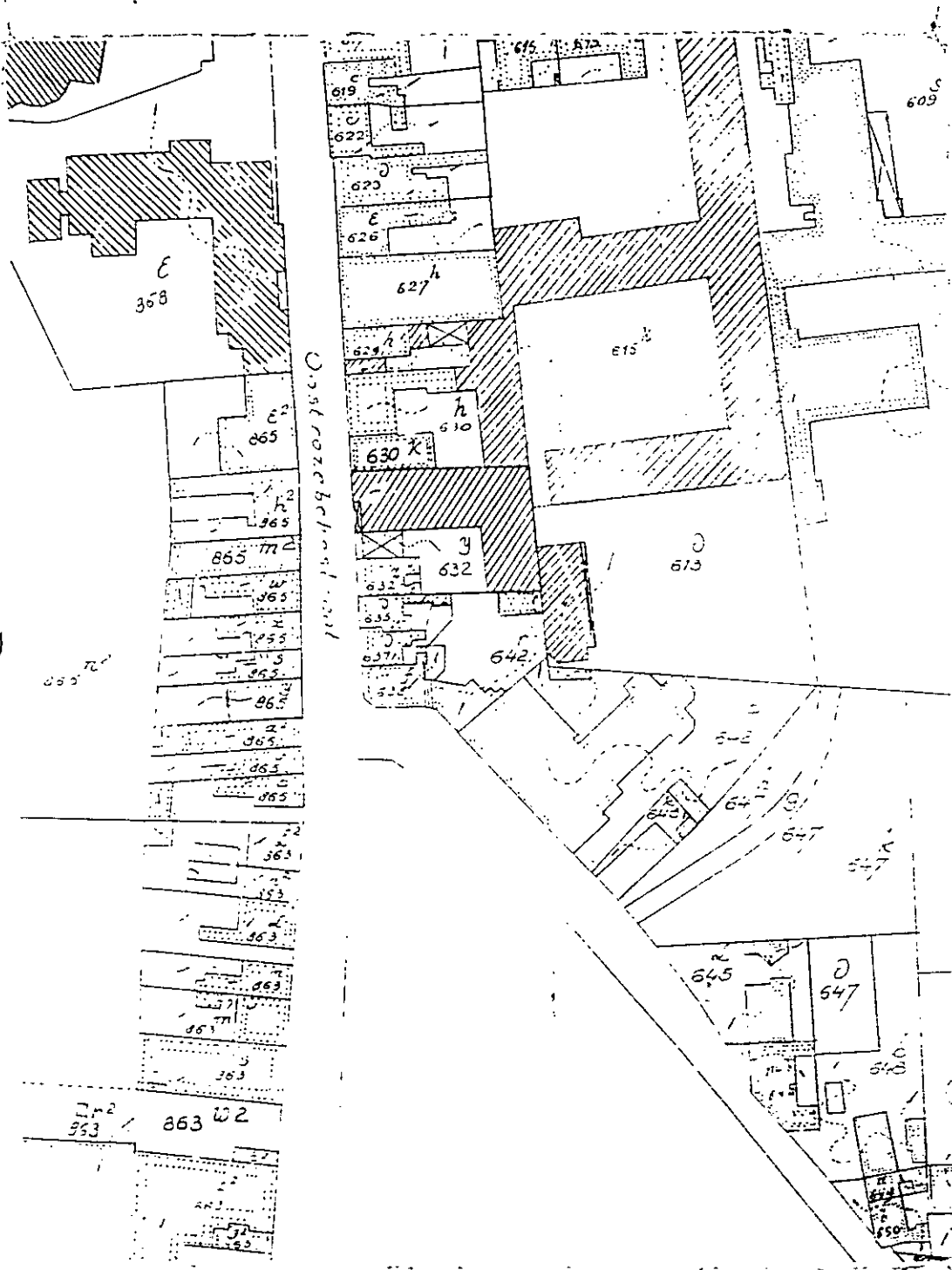

Ministerie van Financiën
 Administratie van het Kadaster

VERBODEN NADruk (2)

Schaal (1) : 1/500 1/1000 1/1250
 1/2000 1/2500

Nr van het register 437/..... 4313.....

Gelijkvormig verklaard met de aanduidingen van het kadastraal plan.

Kosten (1) : (Wet van 19 maart 1996)

- Kosteloos
- A4 formaat : 400 F (vierhonderd)

Te Brugge..... 27-08-1997.....
 De Inspecteur

(1) Volgens het met een kruisje aangeduid vak

(2) De administratie behoudt zich voor haar rechten te doen gelden voor de rechtbanken tegen diegenen die dit verbod niet zouden aarzelen overtreden.

ASSISTENT BIJ FINANCIËN,

De Assistent bij De Bestuursassistent
 financiën

DE SUTTER

A. VAN BEGHEM

D. WYNS

Toestand op 1.1.1997

UITTREKSEL UIT DE KADASTRALE LEGGER VAN DE GEMEENTE

Gemeentenummer : 36007

INGELMUNSTER

Artikelnummer : 08043

IDENTIFICATIE EN EVENTUELE RECHTEN VAN DE EIGENAAR(S) (1)

DOMEIN VAN DE POST
1000 BRUSSEL MUNT

Volgnummer	Ligging van het perceel (straat en nummer of plaatsnaam, gehucht)(1) Bijkomende details	polder/ watering	Kadastrale aanduiding		Aard van het perceel	Oppervlakte			Klassering en inkomen per ha of jaar van beëindiging van de opbouw	Kadastraal inkomen	
			Sectie	Perceel- nummer		ha	a	ca		Code (2)	Bedrag
1	OOSTROZEBEKSTR 21		B	632 Y	ADMIN.GEB.	N	07	23	92	2G	280700

TOTAAL VAN HET ARTIKEL	KADASTRAAL INKOMEN						OPPERVLAKTE		
	Nijverheidsinkomen		Inkomen outillage		Gewoon inkomen		ha	a	ca
	ongebouwd	gebouwd	ongebouwd	gebouwd	ongebouwd	gebouwd			
HELASTBAAR									
VRIJGESTELD						280700	07	23	

(1) De administratie van het Kadaster kan niet aansprakelijk worden gesteld voor eventuele missingen in de aanduiding van de straatnamen en van de huisnummers.

- (2) 1e positie van de code :
- 1 = gewoon ongebouwd
 - 2 = gewoon gebouwd
 - 3 = ongebouwd nijverheid (of eventueel handel met outillage)
 - 4 = gebouwd nijverheid (of eventueel ambacht of handel met outillage)
 - 5 = materieel en outillage op een ongebouwd perceel
 - 6 = materieel en outillage op een gebouwd perceel

- 2e positie van de code :
- F = belastbaar kadastraal inkomen
 - C = kadastraal inkomen vrijgesteld van de onroerende voorheffing op grond van artikel 253, 2° of 3°, van het Wetboek van de inkomstenbelastingen 1992 of van bijzondere wetten
 - H = kadastraal inkomen vrijgesteld van de onroerende voorheffing krachtens artikel 253, 1° van het Wetboek van de inkomstenbelastingen 1992 of voorlopig vrijgesteld gedeelte van een in aanbouw genomen onbebouwde grond
 - J = niet vastgesteld kadastraal inkomen of vastgesteld kadastraal inkomen, maar niet belastbaar wegens niet-ingebruikneming of niet-verhuuring
 - X = voorlopig kadastraal inkomen : ingebruikneming of verhuuring vóór de volledige voltooiing
 - L = gedeeltelijk voorlopig kadastraal inkomen van een appartementsgebouw waarvan niet al de appartementsen zijn in gebruik genomen of verhuurd
 - P = kadastraal inkomen van een in aanbouw genomen onbebouwde grond of van een nieuwbeboste grond, belast zonder rekening te houden met de nieuwe aard krachtens artikel 494, §3 van het Wetboek van de inkomstenbelastingen 1992
 - Q = kadastraal inkomen van een gebouw of van materieel en outillage dat vrijstelling geniet van de onroerende voorheffing voor economische doeleinden

OPMERKING

De bijwerking van de kadastrale bescheiden wordt, ten vroegste, uitgevoerd in de loop van het jaar volgend op de datum van de wijziging. Dientengevolge kan het voorkomen dat voor de op het uittreksel vermelde kadastrale inkomens nog geen rekening werd gehouden met de onlangs aan de goederen aangebrachte wijzigingen, in welk geval zij niet zullen mogen worden ingeroepen om een gebeurlijke teruggave van registratierechten aan te vragen. Het zou eveneens kunnen voorkomen dat de bedoelde inkomens aan een herziening toe zijn ingevolge een bezwaar.

Nadruk verboden krachtens artikel 504, §3, van het wetboek van de inkomstenbelastingen 1992

NUMMER VAN HET REGISTER 437 : 44313

KOSTEN : **DUZAR** frank
Eensluidend verklaard met de inschrijvingen in de kadastrale legger

TE BRUGGE , 18/08/97 ASSISTENT BIJ FINANCIEN,
DE GEVOLMAGTIGDE AMBTENAAR,
DE SUTTER

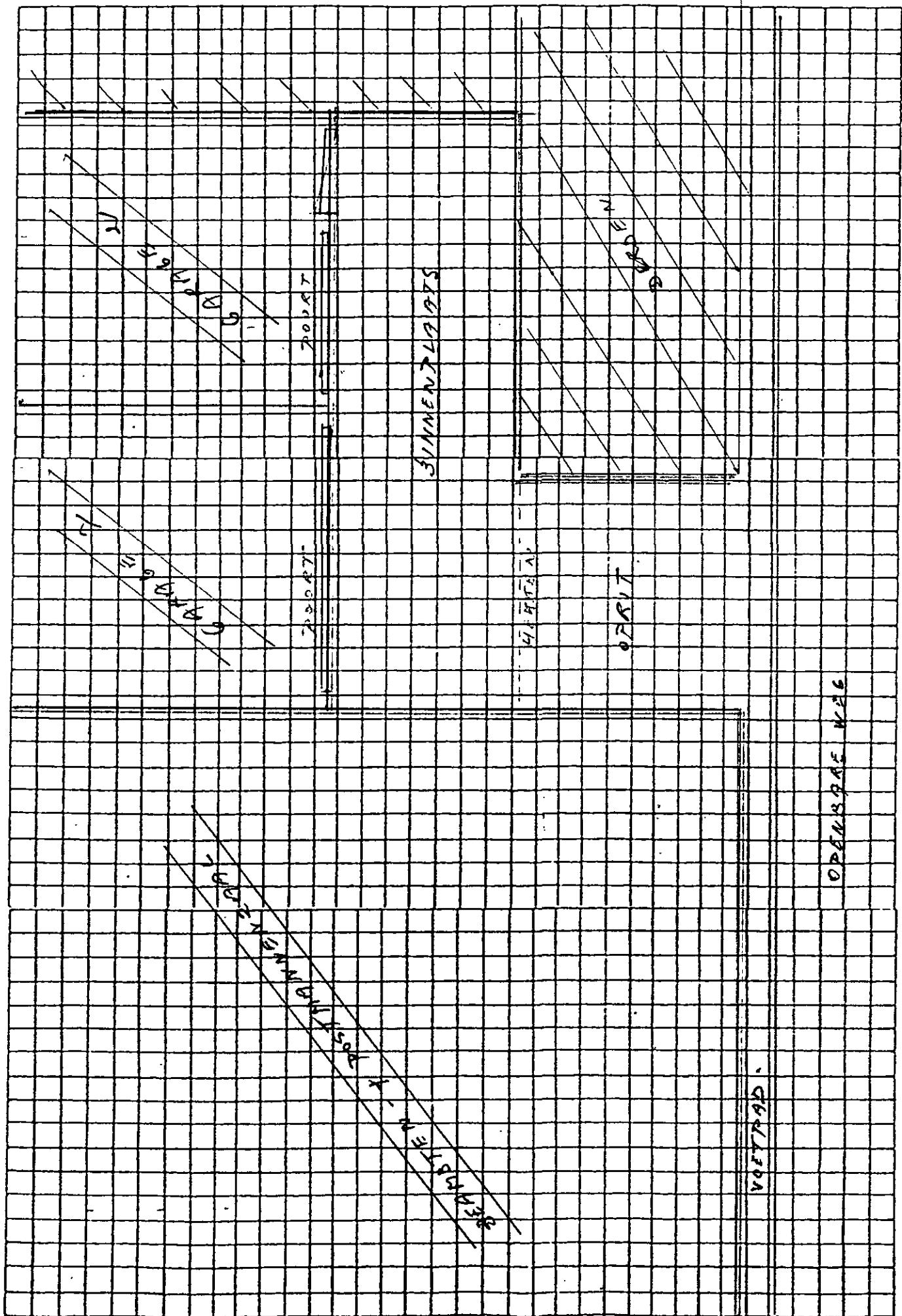

BÜRO
BÜRO
BÜRO
BÜRO

BÜRO
BÜRO
BÜRO
BÜRO

SIMPLETEM - X
SIMPLETEM - Y
SIMPLETEM - Z
SIMPLETEM - W
SIMPLETEM - V
SIMPLETEM - U
SIMPLETEM - T
SIMPLETEM - S
SIMPLETEM - R
SIMPLETEM - Q
SIMPLETEM - P
SIMPLETEM - O
SIMPLETEM - N
SIMPLETEM - M
SIMPLETEM - L
SIMPLETEM - K
SIMPLETEM - J
SIMPLETEM - I
SIMPLETEM - H
SIMPLETEM - G
SIMPLETEM - F
SIMPLETEM - E
SIMPLETEM - D
SIMPLETEM - C
SIMPLETEM - B
SIMPLETEM - A
SIMPLETEM - ZONE
SIMPLETEM - AREA
SIMPLETEM - SECTION
SIMPLETEM - PART
SIMPLETEM - OPEN SPACE
SIMPLETEM - VERTRAG
SIMPLETEM - OPEN SPACE WEG
SIMPLETEM - ZONE 1
SIMPLETEM - ZONE 2
SIMPLETEM - ZONE 3
SIMPLETEM - ZONE 4
SIMPLETEM - ZONE 5
SIMPLETEM - ZONE 6
SIMPLETEM - ZONE 7
SIMPLETEM - ZONE 8
SIMPLETEM - ZONE 9
SIMPLETEM - ZONE 10
SIMPLETEM - ZONE 11
SIMPLETEM - ZONE 12
SIMPLETEM - ZONE 13
SIMPLETEM - ZONE 14
SIMPLETEM - ZONE 15
SIMPLETEM - ZONE 16
SIMPLETEM - ZONE 17
SIMPLETEM - ZONE 18
SIMPLETEM - ZONE 19
SIMPLETEM - ZONE 20
SIMPLETEM - ZONE 21
SIMPLETEM - ZONE 22
SIMPLETEM - ZONE 23
SIMPLETEM - ZONE 24
SIMPLETEM - ZONE 25
SIMPLETEM - ZONE 26
SIMPLETEM - ZONE 27
SIMPLETEM - ZONE 28
SIMPLETEM - ZONE 29
SIMPLETEM - ZONE 30
SIMPLETEM - ZONE 31
SIMPLETEM - ZONE 32
SIMPLETEM - ZONE 33
SIMPLETEM - ZONE 34
SIMPLETEM - ZONE 35
SIMPLETEM - ZONE 36
SIMPLETEM - ZONE 37
SIMPLETEM - ZONE 38
SIMPLETEM - ZONE 39
SIMPLETEM - ZONE 40
SIMPLETEM - ZONE 41
SIMPLETEM - ZONE 42
SIMPLETEM - ZONE 43
SIMPLETEM - ZONE 44
SIMPLETEM - ZONE 45
SIMPLETEM - ZONE 46
SIMPLETEM - ZONE 47
SIMPLETEM - ZONE 48
SIMPLETEM - ZONE 49
SIMPLETEM - ZONE 50
SIMPLETEM - ZONE 51
SIMPLETEM - ZONE 52
SIMPLETEM - ZONE 53
SIMPLETEM - ZONE 54
SIMPLETEM - ZONE 55
SIMPLETEM - ZONE 56
SIMPLETEM - ZONE 57
SIMPLETEM - ZONE 58
SIMPLETEM - ZONE 59
SIMPLETEM - ZONE 60
SIMPLETEM - ZONE 61
SIMPLETEM - ZONE 62
SIMPLETEM - ZONE 63
SIMPLETEM - ZONE 64
SIMPLETEM - ZONE 65
SIMPLETEM - ZONE 66
SIMPLETEM - ZONE 67
SIMPLETEM - ZONE 68
SIMPLETEM - ZONE 69
SIMPLETEM - ZONE 70
SIMPLETEM - ZONE 71
SIMPLETEM - ZONE 72
SIMPLETEM - ZONE 73
SIMPLETEM - ZONE 74
SIMPLETEM - ZONE 75
SIMPLETEM - ZONE 76
SIMPLETEM - ZONE 77
SIMPLETEM - ZONE 78
SIMPLETEM - ZONE 79
SIMPLETEM - ZONE 80
SIMPLETEM - ZONE 81
SIMPLETEM - ZONE 82
SIMPLETEM - ZONE 83
SIMPLETEM - ZONE 84
SIMPLETEM - ZONE 85
SIMPLETEM - ZONE 86
SIMPLETEM - ZONE 87
SIMPLETEM - ZONE 88
SIMPLETEM - ZONE 89
SIMPLETEM - ZONE 90
SIMPLETEM - ZONE 91
SIMPLETEM - ZONE 92
SIMPLETEM - ZONE 93
SIMPLETEM - ZONE 94
SIMPLETEM - ZONE 95
SIMPLETEM - ZONE 96
SIMPLETEM - ZONE 97
SIMPLETEM - ZONE 98
SIMPLETEM - ZONE 99
SIMPLETEM - ZONE 100

SIMPLETEM - ZONE

SIMPLETEM - ZONE

SIMPLETEM - ZONE

SIMPLETEM - ZONE

SIMPLETEM - ZONE